

FÖRKLARINGAR

FÖRESKRIFTER

ALLMANNA FÖRESKRIFTER ENLIGT K-01-0-001.

HÄNVISNINGAR

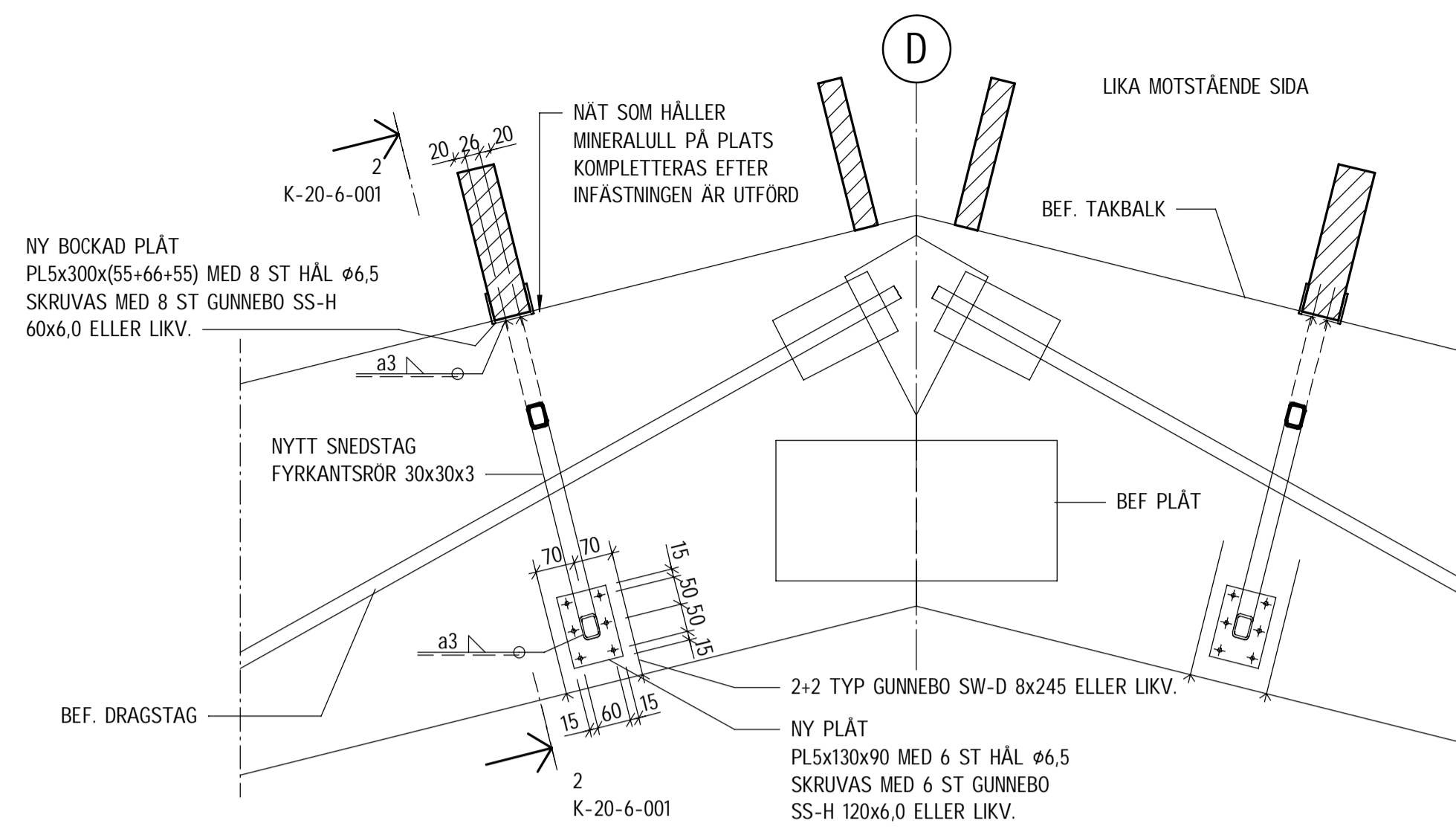

1 STABILISERING AV NOCKEN

1 : 10

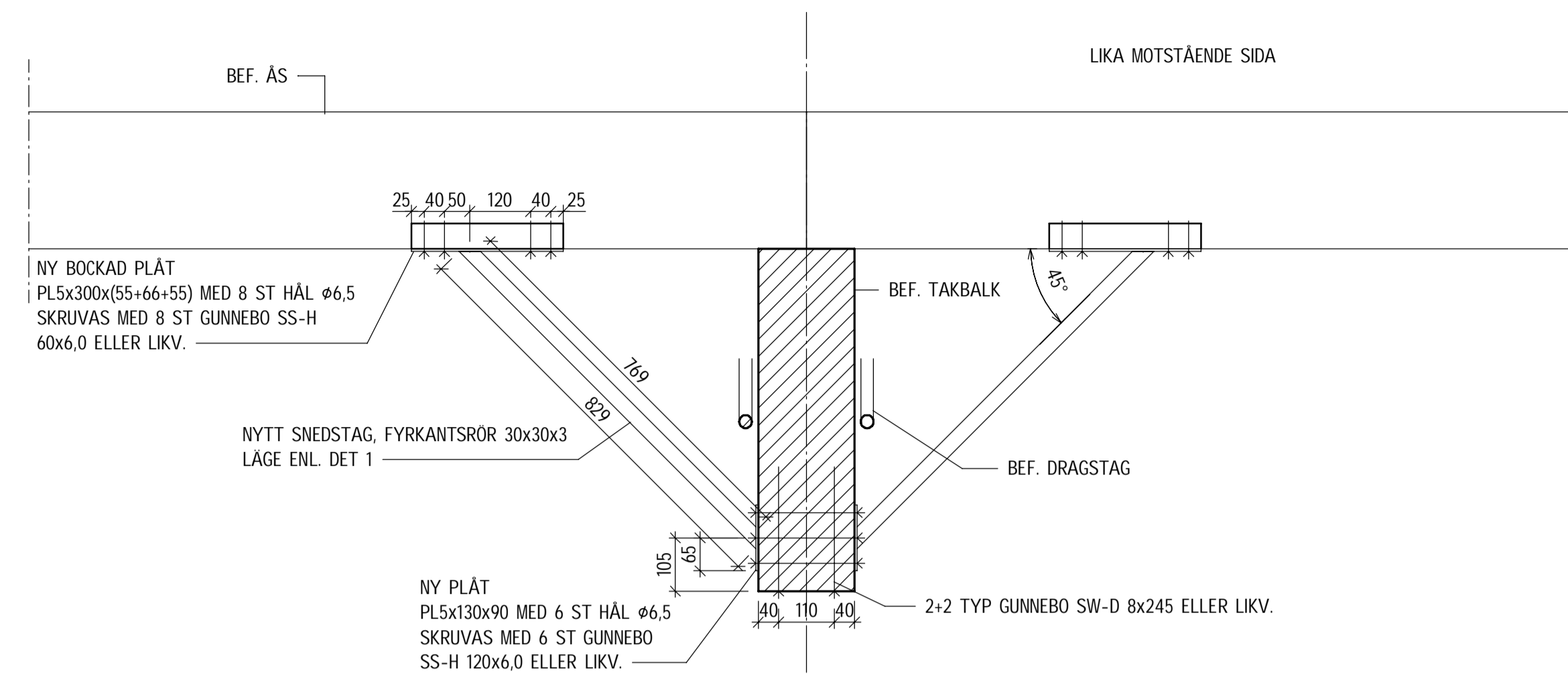

2 SEKTION VID NOCKEN

1 : 10

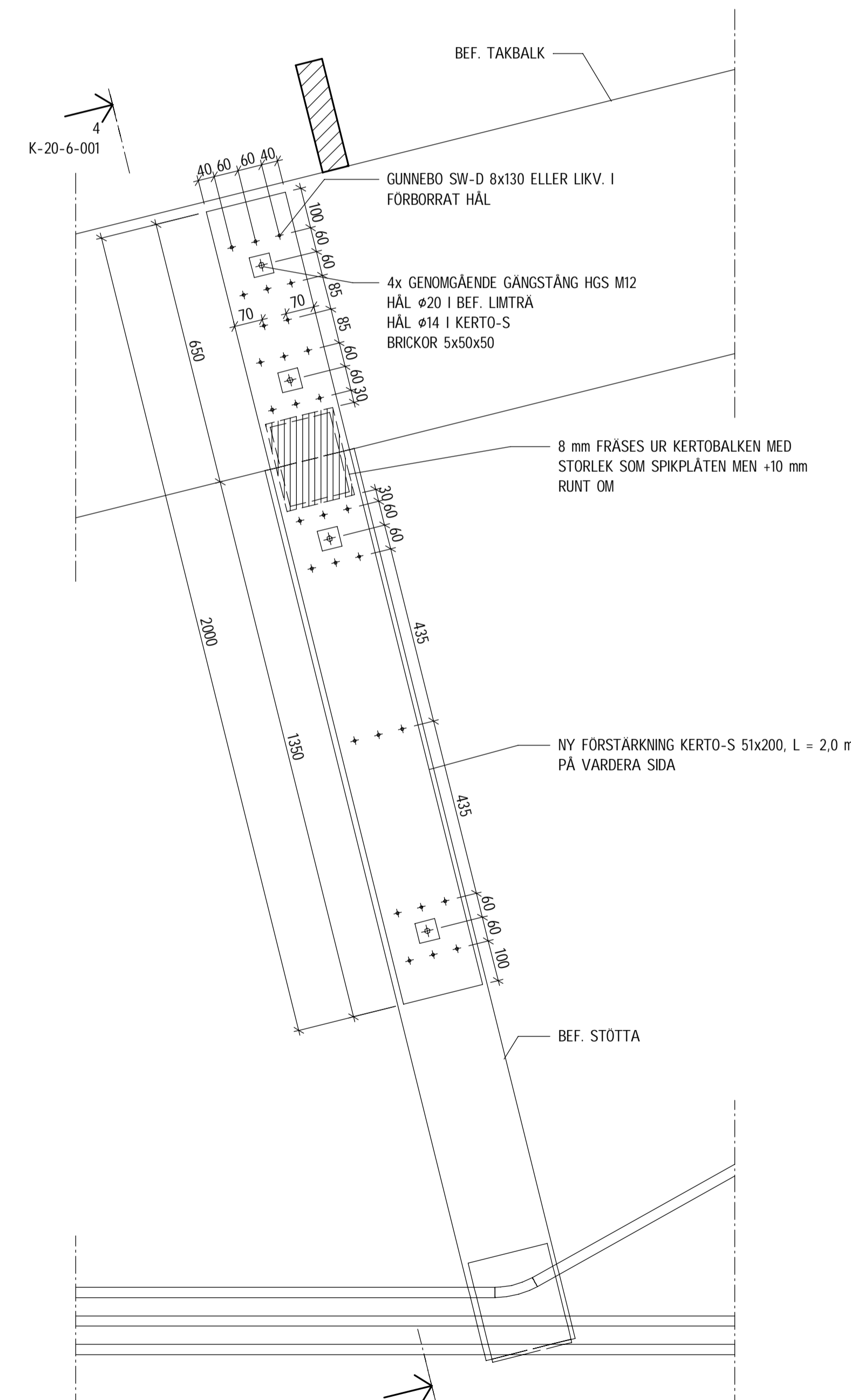

3 STABILISERING AV STÖTTA

1 : 10

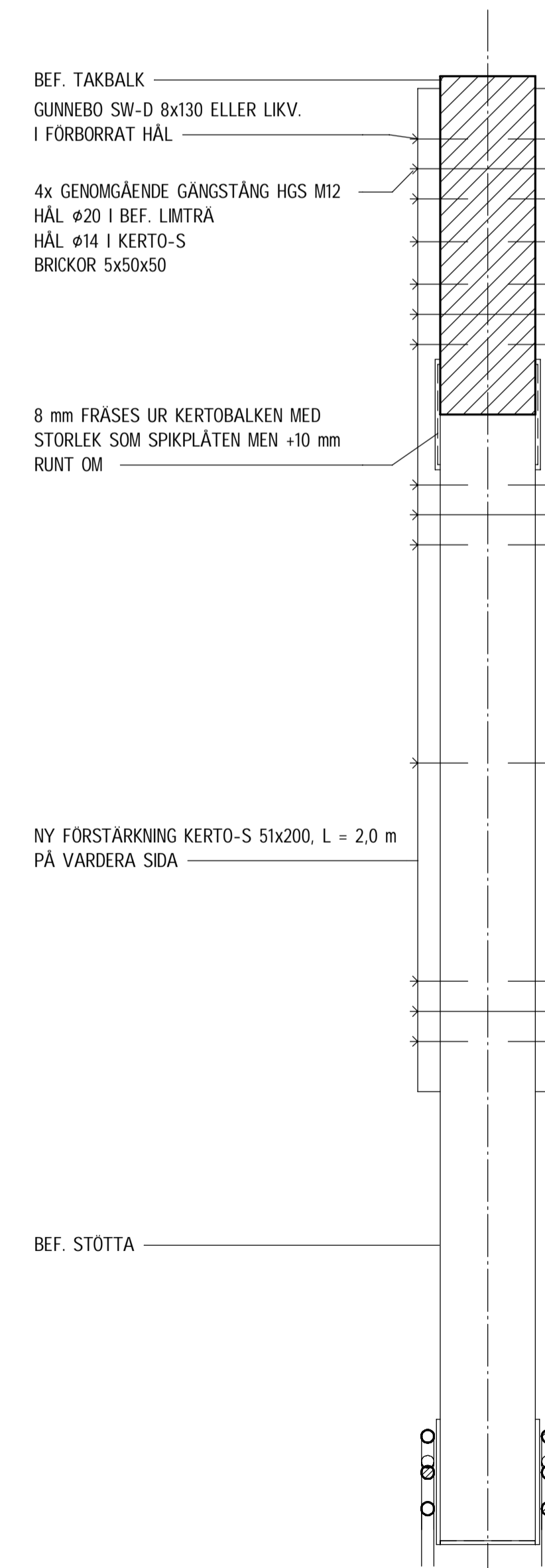

4 SEKTION VID STÖTTA

1 : 10

ARBETSORDNING:
 1. FÖRBORRA 2 ST HÅL Ø20 . STÖTTA FÖR PROVISORISKA GENOMGÅENDE GÅNGSTÅNGER I LÅGEN HÅL Ø14 KERTO-S ANVÄND FÖRSLAGSVIS EN MALL I PLYWOOD.
 2. MONTERA KERTO-S PÅ ÖMSE SIDOR OM BEF. STÖTTA/TAKBALK MED PROVISORISKA GENOMGÅENDE GÅNGSTÅNGER M12 TILL FULL ANLIGGNING MELLAN KERTO-S OCH BEF. STÖTTA/TAKBALK.
 3. SKRUVNING MED GUNNEBO TRÄBYGGNADSKRUV ENL. DET 3.

OBS!
 VID MONTERING AV NY KERTO-S PÅ ÖMSE SIDOR OM BEF. TAKBALK OCH STÖTTA MÅSTE FULL ANLIGGNING MELLAN NY KERTO-S OCH BEF. TAKBALK OCH STÖTTA FOREKOMMA INNAN MONTAGE AV TRÅSKRUV.

SKALA 1:10

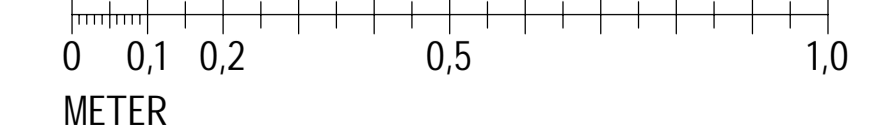

BET	ÄNDRINGEN AVSER	DATUM	SIGN
FÖRFRÅGNINGSUNDERLAG			
LUNDAHALLEN ÖSTERVÅLA			
POSTADRESS: 118 86 STOCKHOLM		TEL: 010-452 20 00	
BESOK: PETER MYNDES BACKE 16		FAX: 010-452 39 50	
UPPDRAG NR 310413	BRITAD/KONSTR. AV PCA	HANDLÄGGARE API	
DATUM 2021-06-28	ANSVÄRIG ALEXANDER PILGRIM		
PROJEKTBESKRIVNING TAKDETALJER			
SKALA A1 1:10 A3 1:20	NUMMER K-20-6-001	BET	